

Mesa de ONG's Comanejadoras de Áreas Protegidas de Honduras

10 AÑOS
 INCIDIENDO A FAVOR DE LAS ÁREAS PROTEGIDAS DE HONDURAS

Mesa de ONG's Comanejadoras de Áreas Protegidas de Honduras

UNIDOS EN LA CONSERVACIÓN DE LAS ÁREAS PROTEGIDAS DE HONDURAS



mapance/m.stufkens

MOCAPH
 Mesa de ONG's Comanejadoras de Áreas Protegidas de Honduras

CAMPAÑA DE PREVENCIÓN CONTRA EL DETERIORO DE LOS BOSQUES

Gestión del Comanejo en la Gestión del Sistema Nacional de Áreas Protegidas de Honduras (SINAPH)

22 de Mayo de 2018



Comanejo: experiencia en gestión del Sistema Nacional de Áreas Protegidas y Vida Silvestre de Honduras (SINAPH)

Candy Alvarado, Directora Ejecutiva
Mesa de Organizaciones Comanejadoras de Áreas Protegidas de Honduras (MOCAPH)
Skype: candy.alvarado2
mocaph_honduras@yahoo.com



(c) ECOSIDACO, PN Montaña de Comayagua



(c) FECOMOL, PN Montaña Santa Bárbara



(c) CODDEFFAGOLF, Golfo de Fonseca





Contenido

- I. El SINAPH
- II. El Comanejo en Honduras
- III. La MOCAPH
- IV. Modelos exitosos de comanejo



(c) FECOMOL. FNM Montaña Santa Bárbara

m. stuefkens

ANOS SALVAGUARDANDO LA VIDA EN LA TIERRA



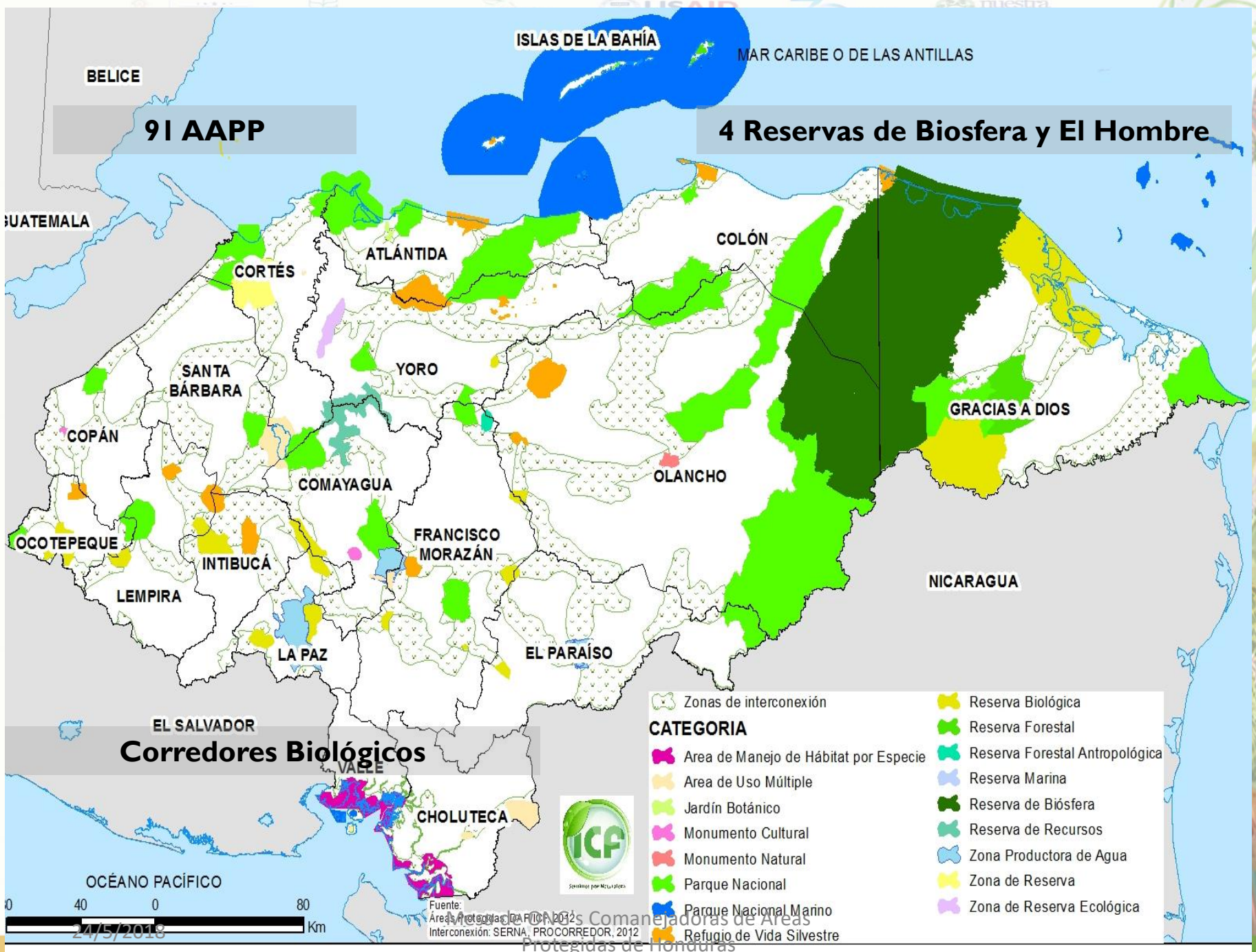

De las 91 áreas protegidas del SINAPH, se cuenta con :

- 71 AP con declaratorias a nivel de Decretos Legislativos,
- 4 con acuerdos presidenciales y
- 16 a nivel de propuesta y conformación de expediente.



Desde el 2008, se logró el estatus legal de 4 áreas protegidas:

PNM Islas de la Bahía

PN Port Royal

RVS Turtle Harbour

PN Montaña de Botaderos



25 años
 Convenio sobre la
 Diversidad Biológica
 SALVAGUARDANDO LA VIDA



Contenido

- I. El SINAPH
- II. El Comanejo en Honduras
- III. La MOCAPH
- IV. Experiencias exitosas de comanejo



(c) FECOMOL. FN Montaña Santa Bárbara



m. stuefkens

Generalidades del Comanejo en el SINAPH

En Honduras, los primeros indicios de la gestión compartida datan desde 1978 (en el PN La Tigra) como una gestión compartida. Posteriormente, nace el concepto de **'comanejo'** que contempla la delegación por parte del administrador del Estado en Organizaciones No Gubernamentales de Desarrollo (ONGD) y los Gobiernos Locales (Mancomunidades).

Así mismo, este proceso se respalda legalmente mediante la firma de **convenios de comanejo**.

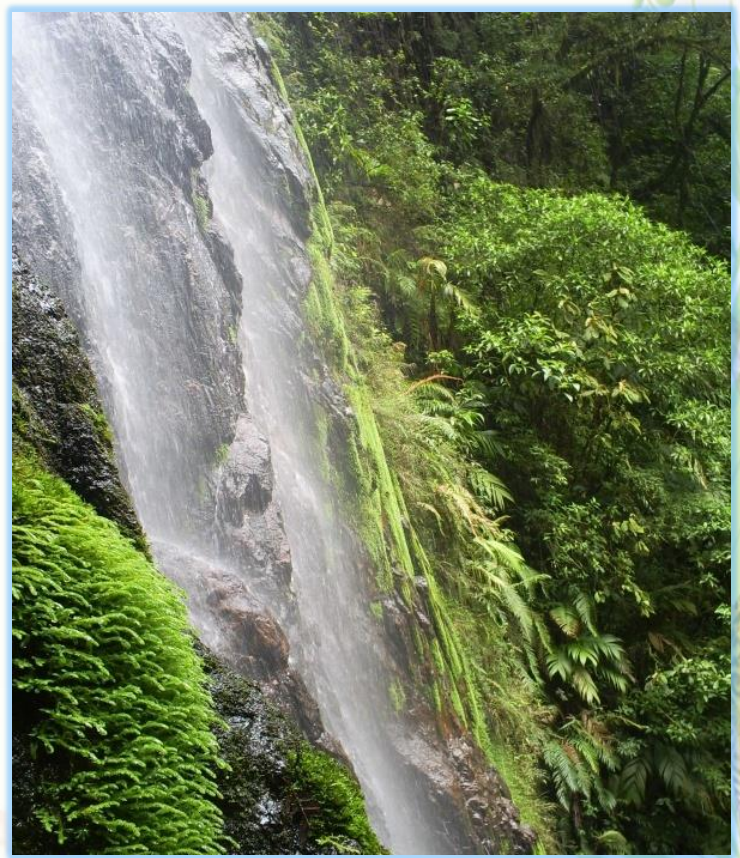

Parque Nacional La Tigra, Comanejador Fundación AMITIGRA.
Cortesía: AMITIGRA

Inicio del Comanejo en Honduras

Apunte 1

El movimiento de las **organizaciones de sociedad civil**, promotoras de una nueva **Ley Forestal** que reconociese el sector de áreas protegidas y vida silvestre, permitió **coadyuvar los esfuerzos para iniciar la 'gestión compartida'**.



RB Yerba Buena

Apunte 2

La primera experiencia de gestión compartida data de **1992**, con la firma del primer convenio de comanejo del **Parque Nacional Cerro Azul Meámbar (PANACAM)**, entre el Proyecto Aldea Global (PAG), ICF y 4 Municipalidades.



RVS Montaña de Puca



De la definición del Comanejo

El comanejo ha sido definido como un ‘mecanismo de **manejo compartido**, basado en un proceso dinámico y sistemático, entre el **Estado, gobiernos locales y la sociedad civil organizada**, el cual garantice la conservación y uso sostenible de los recursos de las áreas protegidas de Honduras, bajo un marco claro que **defina responsabilidades, regule, da seguimiento al proceso e integre a las comunidades locales**’

Fuente: Talleres de Consulta a Comanejadores del SINAPH



Lago de Yojoa (AMUPROLAGO Comanejador) y Parque Nacional Montaña de Santa Bárbara. Cortesía: I. Aust.

De la definición del Comanejo

A partir del anterior concepto se desprenden 4 elementos claves necesarios de abordar, para hacer del **comanejo** un mecanismo eficiente en la administración de las áreas protegidas:

25 AÑOS
 Convenio sobre la Diversidad Biológica
 SALVAGUARDANDO LA VIDA



De la definición del Comanejo

Objetivos Específicos del Comanejo:

1. Establecer mecanismos para realizar acciones conjuntas.
2. Fortalecer las capacidades institucionales de las partes involucradas.
3. Desarrollar un comanejo efectivo en las áreas protegidas.
4. Planes de Manejo

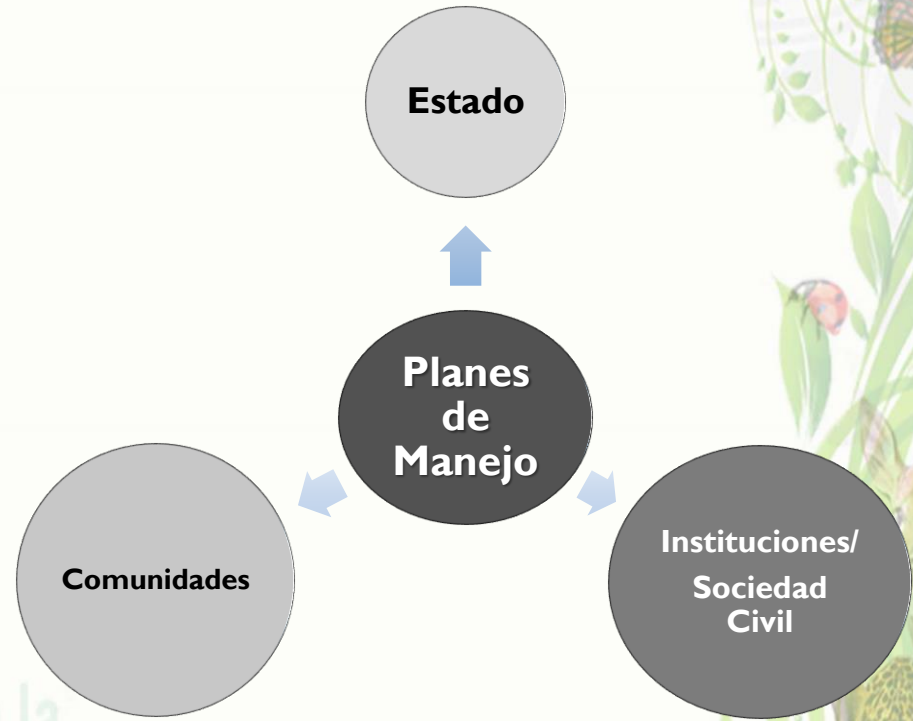

1. Desarrollo Sostenible
2. Equidad
3. Comunicación
4. Participación



El comanejo del SINAPH en cifras



- 7 AP bajo decreto de asignación a ONGD (con apoyo del ICF)



- 56 AP con comanejo, entre el ICF, ONGD y Municipalidades



15 sin comanejo (que cuentan con DL)

Área SINAPH:
3.08 millones de ha. terrestre y 1.9 millones de ha. marina

26.79% del territorio hondureño son áreas protegidas

SINAPH en Comanejo:
56 áreas protegidas

El Departamento de Áreas Protegidas (DAP/ICF) reportó al cierre de 2017 un total de 46 convenios de comanejo entre: 51 ONGD, 9 Mancomunidades, 127 Gobiernos Locales, 1 empresa privada y 3 Universidades (N/I).

2 Federaciones Indígenas firmantes de Convenios de Cooperación en áreas de traslape (propiedad privada comunal) en la Reserva de Biosfera y El Hombre Río Plátano (MASTA y FETRIPH).



Del marco legal del Comanejo

El SINAPH es un sistema moderno de conservación de áreas protegidas y vida silvestre altamente participativo, dinámico, integrador y flexible.

Nace con la Ley del Ambiente (DL 104-93) y su administración depende del ICF (DL 98-2007)

La **LFAVS**, en su **artículo III**, faculta al ICF para la **administración** del SINAPH. Esta actividad podrá realizarla en forma directa o por delegación, mediante la suscripción de **convenios**.

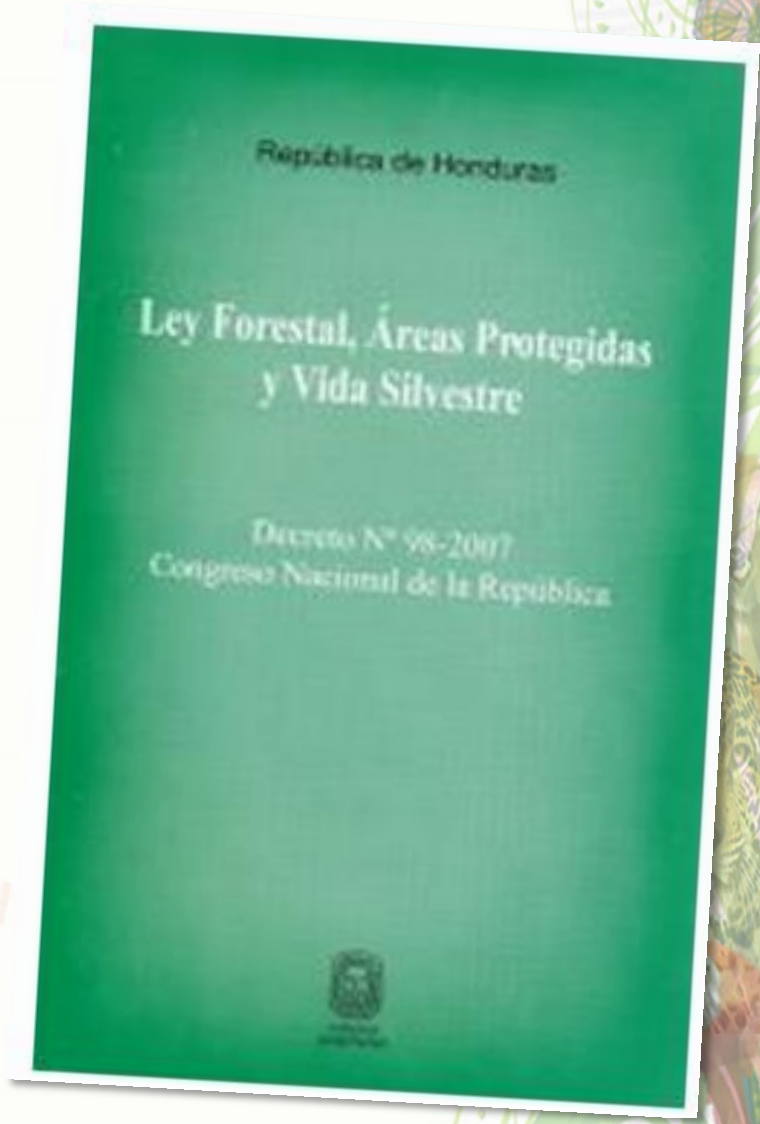



Contenido

- I. El SINAPH
- II. El Comanejo en Honduras
- III. La MOCAPH
- IV. Experiencias exitosas de comanejo



Integración de la Mesa de ONG's Comanejadoras de Áreas Protegidas de Honduras (MOCAPH) en el Comanejo



Plataforma de incidencia

La MOCAPH, se constituye como una **plataforma de diálogo e interacción nacional**, como instancia participativa de consulta y propuesta entre las organizaciones comanejadoras.

Su objetivo es de fortalecer a las organizaciones co-manejadoras, para responder a la necesidad de contar a nivel nacional con una **estructura representativa, legítima con poder de incidencia, proponente de cambios e impulsora de procesos favorables para la consolidación del SINAPH.**



Representantes de las Organizaciones miembros de MOCAPH

Visión, misión y áreas de trabajo

Misión

Fortalecer y acompañar a las organizaciones miembros comanejadoras en la gestión de acciones de conservación y desarrollo de las áreas protegidas de Honduras

Visión

Al 2020 seremos una organización líder en la incidencia para la concertación de políticas y programas, asegurando la participación y empoderamiento de sus organizaciones miembros en el comanejo de áreas protegidas en Honduras



Junta Directiva y Órgano de Fiscalización (2016-2018)



A la fecha, MOCAPH está integrada en 4 Capítulos-Regionales y cuenta con 25 miembros:

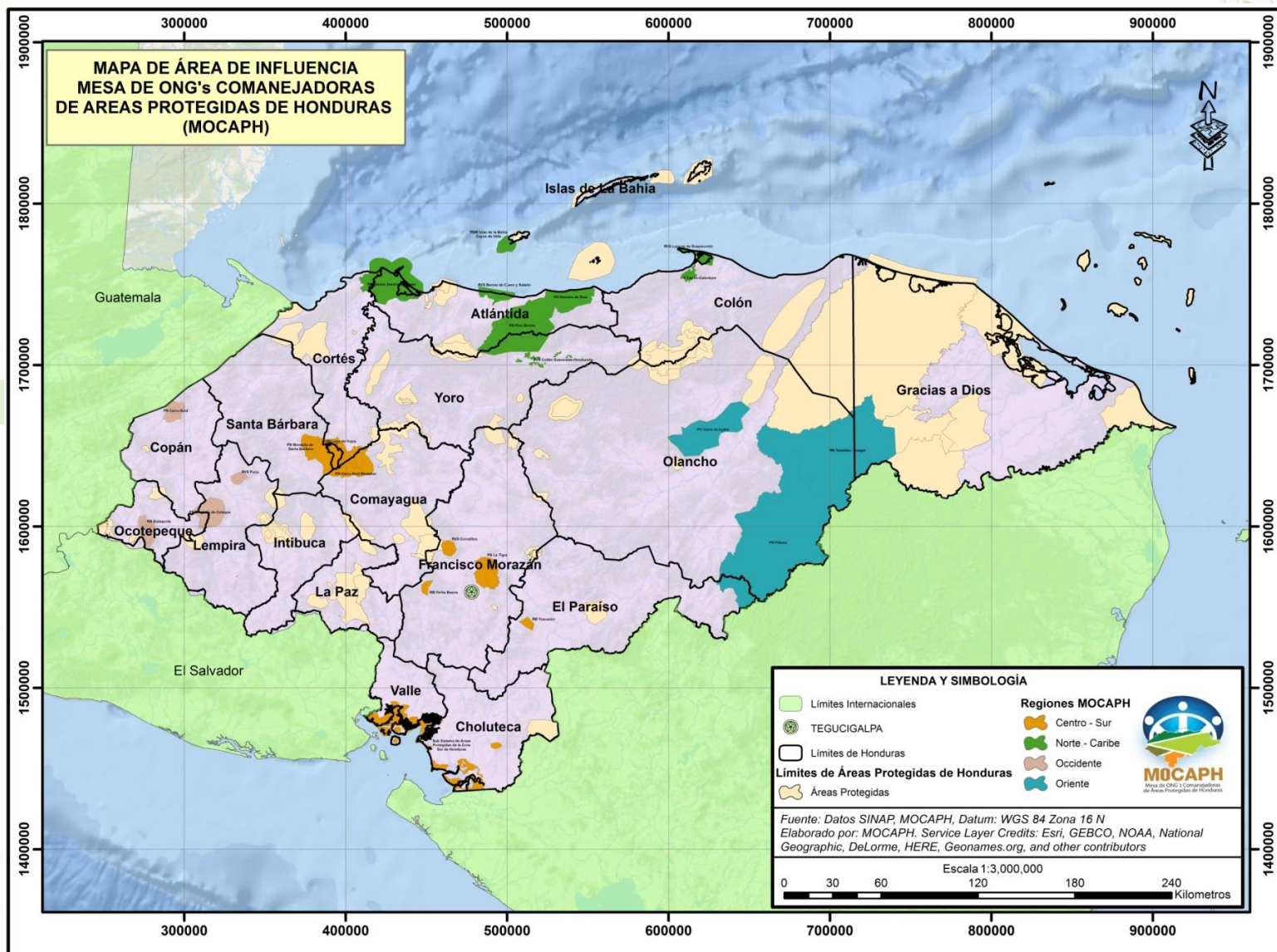

Visión, misión y áreas de trabajo

Miembros MOCAPH



Capítulo Oriente

- Asociación Patuca
- FUNPANAM
- ICADE
- PROLANCHO



Capítulo Occidente

- MAPANCE
- AESMO
- Fundación Comunitaria Puca
- COCEPRADII
- ASOMAINCUPACO



Capítulo Centro-Sur

- CODDEFFAGOLF
- Fundación Yuscarán
- AMITIGRA
- PAG
- AMUPROLAGO
- FIPADEH
- AJARCO

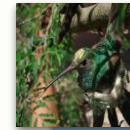

Capítulo Norte-Caribe

- FUCSA
- BICA
- PROLANSTATE
- FUPNAND
- FUPNAPIB
- ASIDE
- Centro de Estudios Marinos
- Roatan Marine Park Foundation

A. Incidencia Política

Descripción

Mediante este programa se **busca incidir en los tomadores de decisiones** de diferentes instancias para que en el ejercicio de sus funciones relativas al diseño, aprobación o derogación de políticas, leyes, estrategias, normas, reglamentos y otros instrumentos legales, tengan en consideración la gestión efectiva de las áreas protegidas.

Objetivo general

Crear, adoptar y promover un plan participativo de Incidencia Política que permita ejecutar un conjunto de iniciativas con el objeto de provocar transformaciones (legales o políticas) y el cumplimiento de políticas públicas.

B. Fortalecimiento Institucional

Descripción

Consiste en generar y transferir conocimientos y capacidades a partir del intercambio de experiencias, administrativas-financieras, legales, auditorías, y otros de igual importancia, que favorezcan a la efectividad del manejo de las áreas protegidas.

Objetivo general

Promover el fortalecimiento de las capacidades de la organización y de sus miembros en los aspectos organizacionales, legales, técnicos, financieros y de gestión en favor de las áreas protegidas con enfoques participativos e incluyentes que contribuyan a la sostenibilidad.

1. Participación en la elaboración de herramientas de planificación: planes de conservación de área, planes de investigación, planes de manejo, diagnóstico biofísico-socioeconómico, otros.

2. Incorporados al Sistema de Autorregulación de las Organizaciones de Sociedad Civil.

3. Participación permanente en la readecuación de herramienta sobre viabilidad climática en el SINAPH.



4. Integración de 4 ex becarios de JICA en acciones concretas dentro de sus planes de trabajo e intercambios.

5. Integración permanente en el Comité Técnico Asesor y Junta Administradora del FAPVS.





Contenido

- I. El SINAPH
- II. El Comanejo en Honduras
- III. La MOCAPH
- IV. Experiencias exitosas de comanejo



(c) FECOMOL. FN Monumento Santa Bárbara



m. stuefkens

25 AÑOS | SALVAGUARDANDO LA BIODIVERSIDAD BIOLÓGICA

Experiencias de éxito del Comanejo

¿Quiénes pueden hacer comanejo?

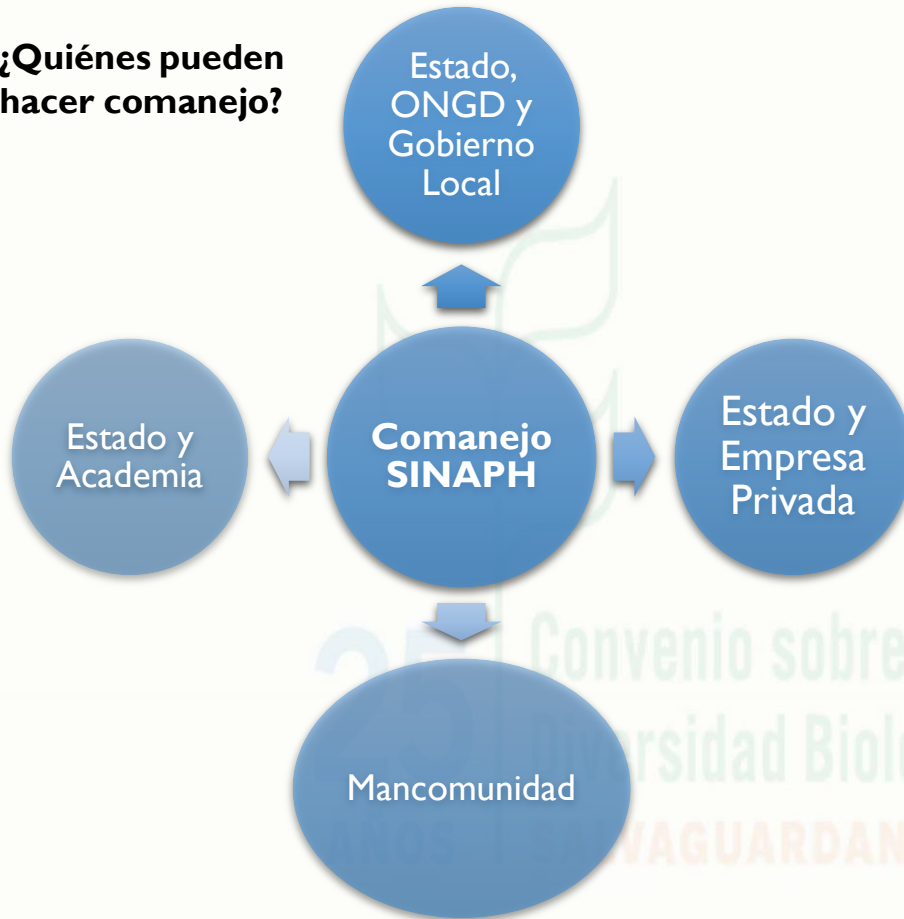

Participantes Permanentes



Experiencias de éxito financiero del Comanejo

Son varios los casos en el país, reconocidos como experiencias de comanejo exitoso.

Uno de los factores principales para reconocer este estatus, es el mecanismo de sostenibilidad financiera que sus comanejadores principales han logrado para satisfacer las demandas de las poblaciones y promover la conservación de los recursos naturales

Conozcamos algunas:

- 1) Parque Nacional La Tigra (PNLT)
- 2) Parque Nacional Azul Meámbar (PANACAM)
- 3) Subsistema de áreas protegidas del Golfo de Fonseca
- 4) Parque Nacional Montaña de Celaque (PNMC)



Experiencias de éxito financiero del Comanejo

Parque Nacional La Tigra (PNLT): comanejo ONGD -delegación- y Estado

Creación/Decreto	DL 976-80
Comanejador	Fundación Amigos de La Tigra (AMITIGRA) ICF Municipalidades
Extensión (hectáreas)	24,040
Jurisdicción Municipal	4 Municipios del Departamento de Francisco Morazán
Estatus	Zona de interés por proveer un porcentaje importante del agua de la ciudad capital
Ingreso Anual Promedio (US\$)	350,000.00



RECORDANDO LA VIDA EN LA TIERRA

Experiencias de éxito financiero del Comanejo

Parque Nacional Azul Meámbar (PANACAM): comanejo ONGD, Municipalidades y Estado

Creación/Decreto	DL 87-87
Comanejador	PAG ICF Municipalidades
Extensión (hectáreas)	31,339.08
Jurisdicción Municipal	4 Municipios (Comayagua y Cortés)
Estatus	Zona abastecedora de agua al Lago de Yojoa y a la Represa Hidroeléctrica Francisco Morazán 'El Cajón'
Ingreso Anual Promedio (US\$)	420,000.00



DANDO LA VIDA EN LA TIERRA



Experiencias de éxito financiero del Comanejo

Subsistema de áreas protegidas del Golfo de Fonseca: comanejo ONGD, Municipalidades y Estado



Comité para la Defensa y Desarrollo de la Flora y Fauna del Golfo de Fonseca (CODDEFFAGOLF)



Creación/Decreto	DL 599-E
Comanejador	CODDEFFAGOLF
Extensión (hectáreas)	101,683.47 hectáreas (15.1% del SINAPH)
Jurisdicción Municipal	16 Municipios (Choluteca y Valle)
Estatus	<p>10 áreas protegidas: 4 categorías de manejo.</p> <p>Zona trinacional, área marino-costero</p> <p>7 Sitios RAMSAR</p> <p>4 ecosistemas de bosque: Manglar, Seco, Conífera y Latifoliado</p>
Ingreso Anual Promedio (US\$)	350,000.00



Experiencias de éxito financiero del Comanejo

Parque Nacional Montaña de Celaque (PNMC): comanejo por delegación



MAPANCE - PROCELAQUE



Mancomunidad de Municipios del Parque Nacional Celaque-PNMC
Autoridad Para la Protección, Manejo y Promoción-PNMC
MAPANCE-PROCELAQUE



Creación/Decreto	DL 87-87
Comanejador	MAPANCE-PROCELAQUE
Extensión (hectáreas)	26,631
Jurisdicción Municipal	11 Municipios (Lempira, Copán y Ocotepeque)
Estatus	Cerro Las Minas (2,849 msnm), punto más alto de Honduras. Alberga 6 de las 7 especies de pino de Honduras
Ingreso Anual Promedio (US\$)	400,000.00

El Comanejo y el Programa Manejo de Recursos

Acción: Regularización de Áreas Protegidas

Se ha realizado e iniciado procesos en 9 áreas protegidas prioritarias.

761,254.9 has censadas y catastradas
733,670.9 has tituladas
5,670 Contratos de usufructo

En 2018 están siendo sometidas a catastro, áreas de interés de:

- a. RVS Montaña de Puca
- b. PN Patuca
- c. PN La Tigra
- d. AUM Los Delgaditos





Promoviendo 'Días de Campo'



Fortalecimiento organizacional estructuras comunitarias





Fondo para el Manejo de las Areas Protegidas y Vida Silvestre
"Desarrollando Capacidades para la Sostenibilidad"



GOBIERNO DE LA
REPÚBLICA DE HONDURAS

★ ★ ★ ★ ★
INSTITUTO NACIONAL
DE CONSERVACIÓN Y DESARROLLO FORESTAL,
ÁREAS PROTEGIDAS Y VIDA SILVESTRE



RB Yuscarán

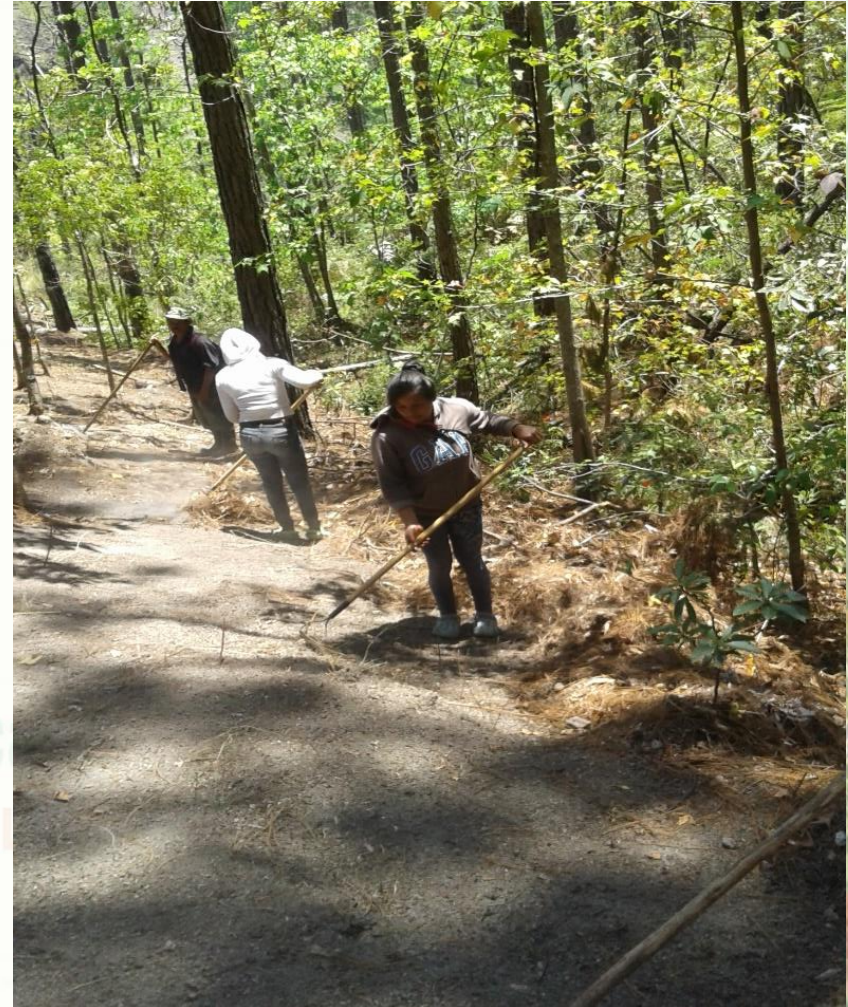

PROGRAMA USO PÚBLICO

Ecoturismo en Áreas Protegidas



Programa Investigación y Monitoreo Biológico



Fauna del PNMC

285

Especies de Avifauna representada en los diferentes pisos altitudinales



Ilustraciones: Raúl Herrojo

PROGRAMA DE PROTECCIÓN



Fondo para el Manejo de las Areas Protegidas y Vida Silvestre
"Desarrollando Capacidades para la Sostenibilidad"



Cerro Oky, PANACOMA



El Trigo, PN La Tigra



PROGRAMA DESARROLLO COMUNITARIO



Tecnologías Amigables de Producción



RB Yerba Buena

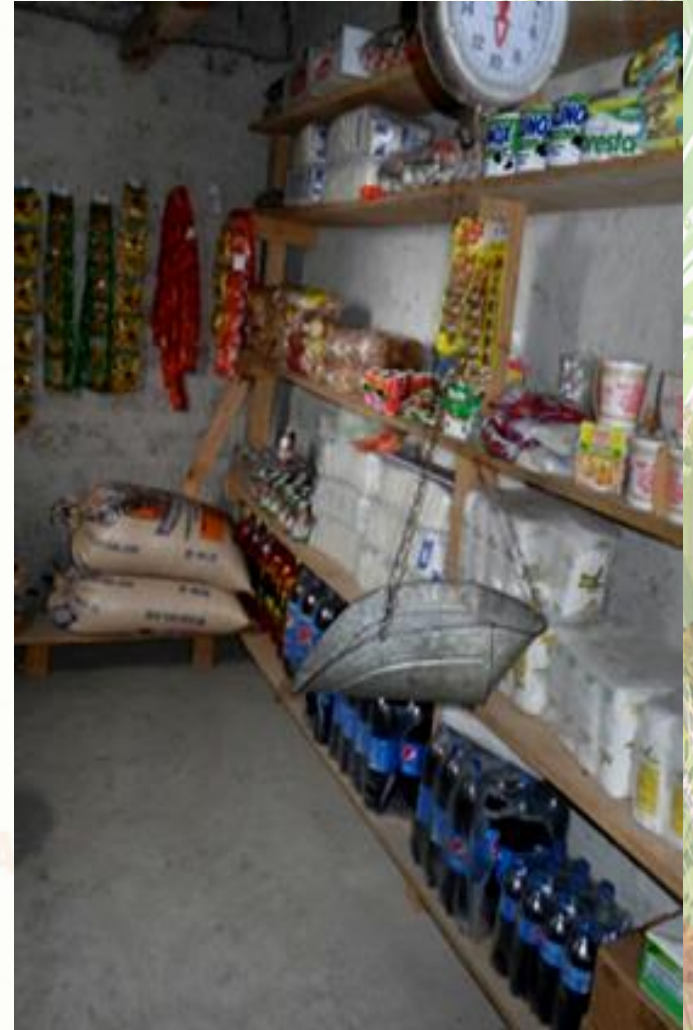

Lago de Yojoa





Fondo para el Manejo de las Areas Protegidas y Vida Silvestre
 "Desarrollando Capacidades para la Sostenibilidad"



PANACAM



AÑOS | SALVA

PROGRAMA EDUCACIÓN AMBIENTAL





Para reflexión...

El **Comanejo** no solo es conservación del **área protegida**, por lo tanto se debe considerar el **desarrollo humano** en los programas del Plan de Manejo.





Gracias por su atención

Contáctenos

Correo electrónico: mocaph.honduras@gmail.com

Web: <http://mocaph.wordpress.com>



25 AÑOS Diversidad Biológica SALVAGUARDANDO LA VIDA EN LA TIERRA